

Ambulatório de Pneumologia
CESTEH/ENSP
Caso Clínico

Patricia Canto Ribeiro

Patriciacanto.ribeiro@gmail.com

Abertura de Prontuário em 04/09/2002

Trabalhador encaminhado ao CESTEJH em 03/09/2002 pelo Sindicato dos Trabalhadores nas Indústrias Metalúrgicas, Mecânicas e de Material Elétrico, Informática, Siderurgia, Construção e Reparos Navais, Construção e Reparos off-shore e on-shore, Manutenção e Reparo de Veículos, Manutenção e Conservação de Elevadores e Refrigerações dos Municípios de Niterói e Itaboraí.

História Clínica

- QP: Leucopenia
- Trabalhou por 22 anos como jateador de areia da indústria naval, e, nesse período trabalhou especificamente com amianto por 6 meses (isolamento de caldeiras). Licenciado há 6 meses pela investigação de leucopenia. Queixa de dispneia aos grandes esforços e sibilância noturna. Ex-tabagista 18 maços/ano, parou há 5 anos.
- Laudo da Punção de Medula Óssea: Medula Óssea Hipocelular (07/05/2002)

Exames

- RX 04/09/2002, avaliado segundo normas da OIT/80: 1/1, tipo pq, espessamento pleural difuso à esquerda.
- PFR 04/09/2002: Obstrução leve



Andamento

- Elaborado Laudo Médico – Pneumológico (06/11/2002): Pneumoconiose com repercussão funcional. (CID: J63.8)
- Reencaminhado ao Sindicato para Emissão da CAT
- Apresentar CAT ao INSS

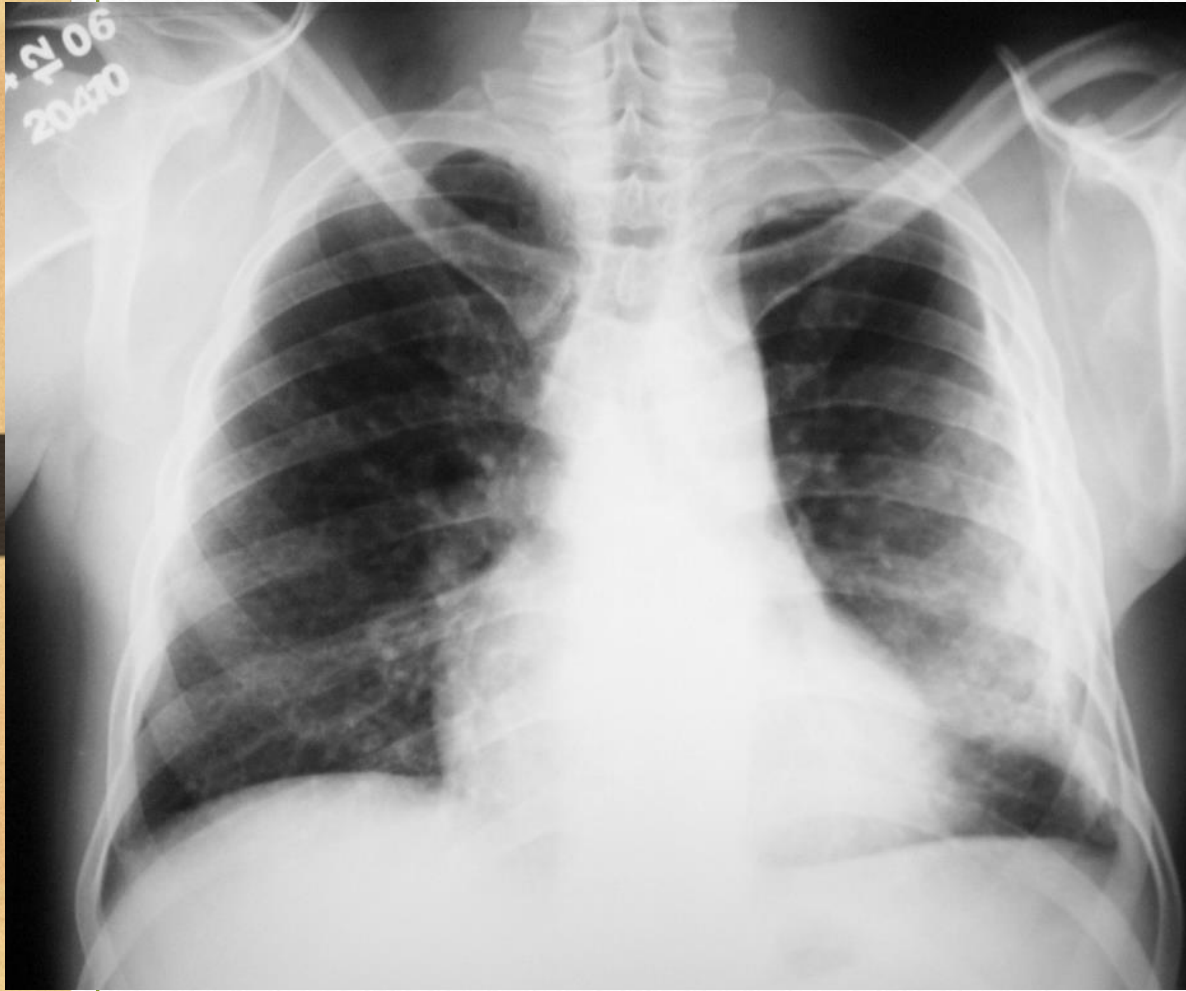

Evolução

- PFR22/08/2008: Obstrução Moderada com redução da CVF. BD Negativa.
- Leucócitos 14/10/2009: HT: 37%; Leuco: 3.700; Plaq: 145.000
- Pneumonia 2009
- Audiência: 15/01/2014
- Hemograma 12/11/2013: HT: 12,9%; Leuco: 4.650; Plaq: 143.000
- PPD 09/05/2014: 15mm – Encaminhado para Quimioprofilaxia TB
- Colocação de 2 Stents (precordialgia): 2017

Quadro Atual

- PFR: 07/02/2024: Restrição leve, BD negativa
- Em uso de Alenia (LME)
- **Liberada a indenização Trabalhista**



A injustiça num lugar
qualquer é uma ameaça à
justiça em todo o lugar.

MARTIN LUTHER KING



PENSADOR